

PLANTA BAIXA SUBSOLO/  
GARAGEM

ESC.: 1/50

LEGENDAS.: — PINTURA EXTERNA  
— PINTURA INTERNA

QUANTITATIVO SUBSOLO ( INTERNA)	
PINTURA INTERNA=	473,00 m2
PINTURA PISO=	122,00 m2
PINTURA TETO=	243,00 m2



COR VERMELHO SEGURANÇA  
COR VERDE BANDEIRA DO ESTADO  
COR CINZA CHROMIO

Cinza Crômio  
Código NCS: 1701-Y21R  
Vermelho Segurança  
Código NCS: 1083-Y91R  
Verde Bandeira do Estado  
Código NCS: 0771-G44Y

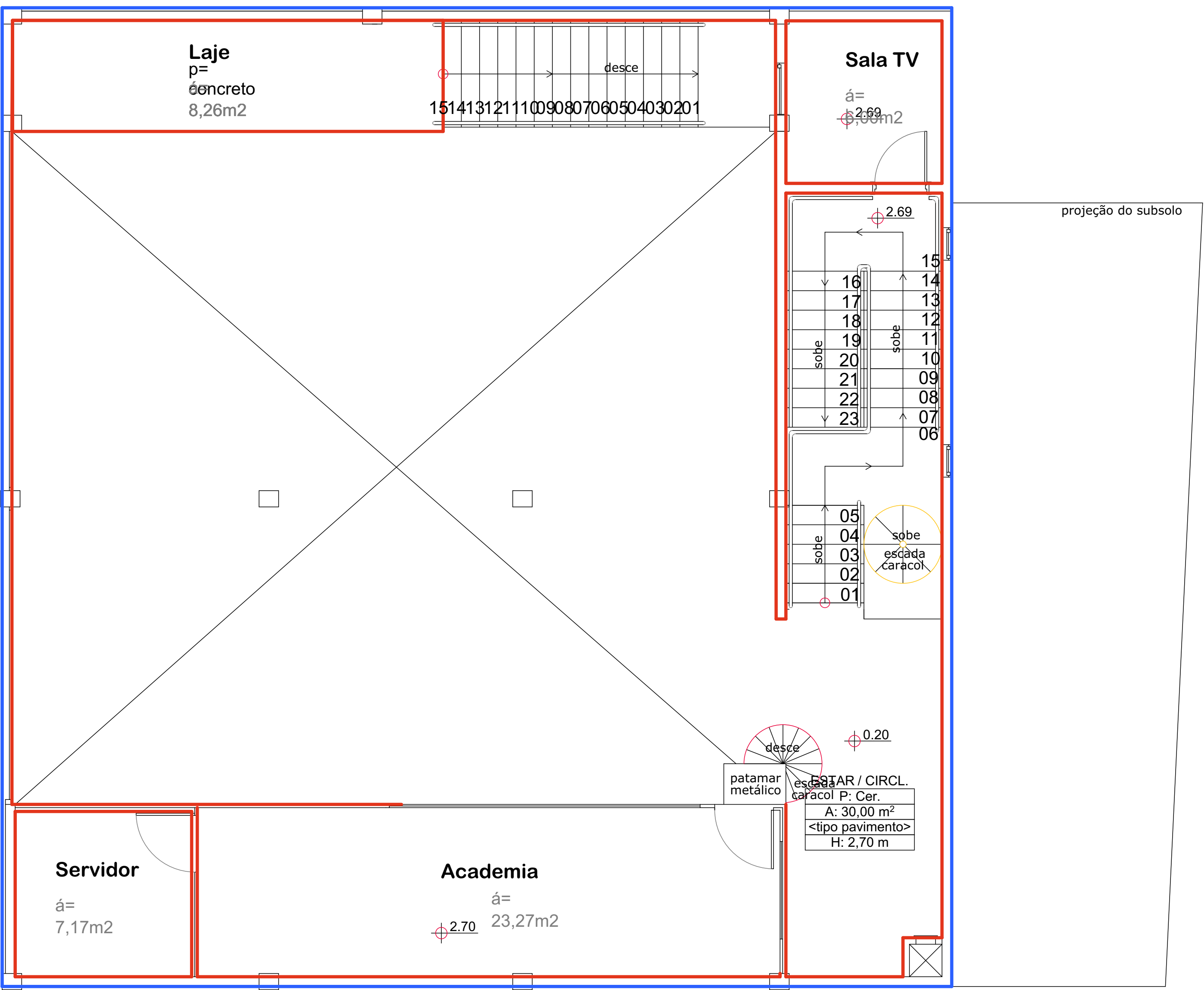

PLANTA BAIXA MEZANINO

ESC.: 1/50

LEGENDAS.: — PINTURA EXTERNA  
— PINTURA INTERNA

QUANTITATIVO MEZANINO ( INTERNA)	
PINTURA INTERNA=	249,00 m2
PINTURA TETO=	65,00 m2

QUANTITATIVO PINTURA EXTERNA	
PINTURA EXTERNA	325,00 m2
PINTURA PLATIBANDAS	200,00 m2

METÁLICOS		
PORTÕES METÁLICOS=	VERMELHO SEGURANÇA	120,30 m2
PLATIBANDAS METÁLICAS	VERMELHO SEGURANÇA	172,00 m2
TORRE	VERMELHO SEGURANÇA	108,00 m2
MURETAS EXTERNAS	VERMELHO SEGURANÇA	35,60 m2
CORRIMÃO E ESCADAS	VERMELHO SEGURANÇA	80,00 m2
REBOCO EXTERNO		9,00 m2
PISO EXTERNO	CINZA	16,50 m2
VERNIZ ACADEMIA	INCOLOR	34,50 m2

Representante Tomador

Geison Kurtz  
Prefeito Municipal de Ituporanga

Responsável técnico(a)

HENRIQUE DUARTE SALES CARVALHO

Revisão	Alteração	Desenhista	Data
02			
01			
00	Emissão Inicial	Dione Rech	25/08/2025

PROJETO ARQUITETÔNICO

Engenheiro:

HENRIQUE DUARTE SALES CARVALHO  
CREA/SC: 119279-5

Email: planejamento@ituporanga.sc.com.br



Proprietário:

Prefeitura Municipal de Ituporanga

CNPJ: 83.102.640/0001-30

Uso:

Projeto: PINTURA SEDE DOS BOMBEIROS

Endereço da obra:

Rua PREFEITO VÂNIO COLASSO DE OLIVEIRA  
Bairro Centro Ituporanga - SC

Referência:

PLANTA BAIXA SUBSOLO E MEZANINO.

Dione Rech  
DESENHO

Área:

842,45 m2

Data:

AGOSTO/ 2025

Prancha: A-1

01/02