

PROJETO BÁSICO  
ESC.: 1/50

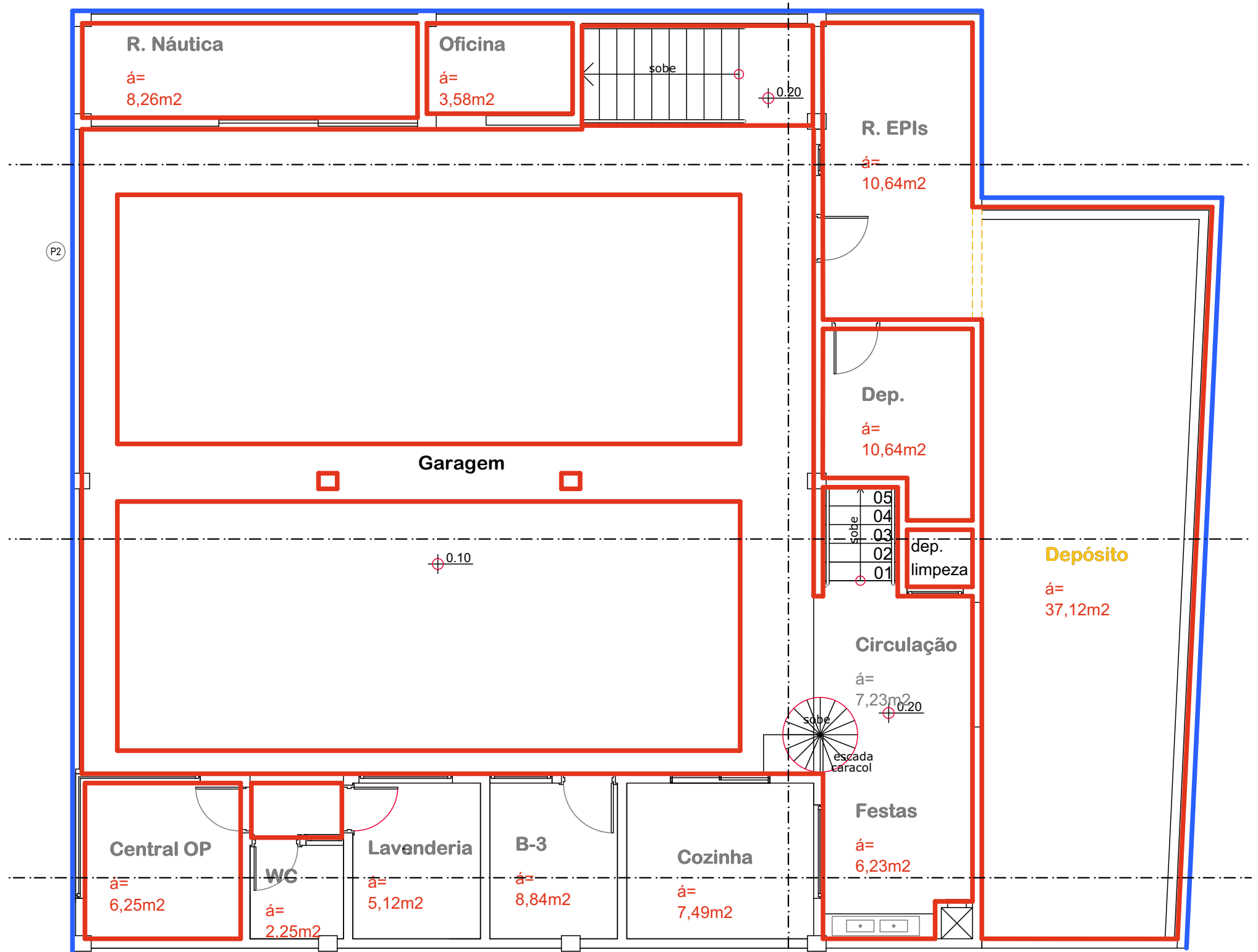

PLANTA BAIXA SUBSOLO/  
GARAGEM  
ESC.: 1/50

LEGENDAS.: — PINTURA EXTERNA  
— PINTURA INTERNA

QUANTITATIVO SUBSOLO ( INTERNA )	
PINTURA INTERNA=	473,00 m2
PINTURA PISO=	122,00 m2
PINTURA TETO=	243,00 m2

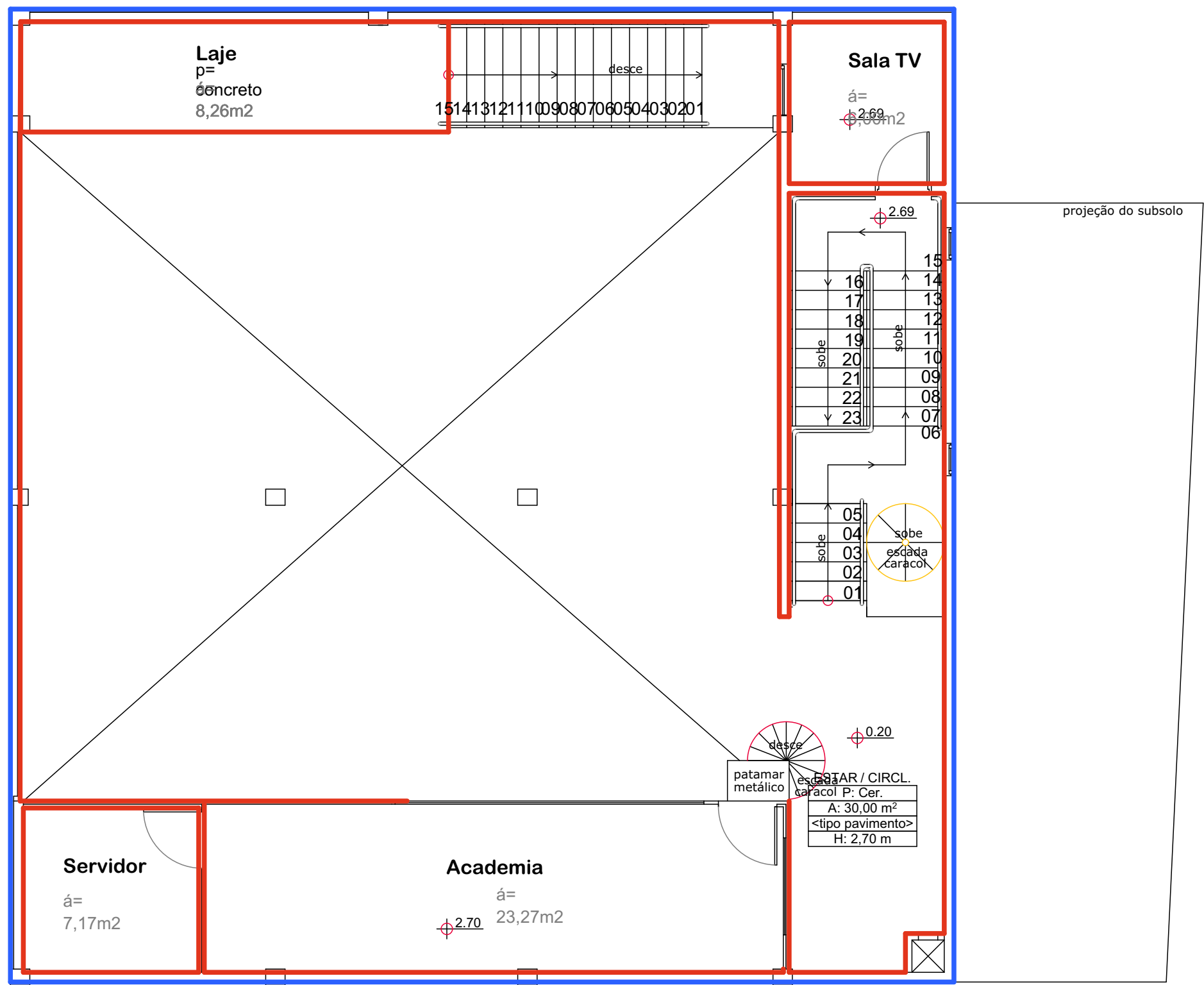

PLANTA BAIXA MEZANINO  
ESC.: 1/50

LEGENDAS.: — PINTURA EXTERNA  
— PINTURA INTERNA

Representante Tomador			
Geison Kurtz Prefeito Municipal de Ituporanga			
Responsável técnico(a)			
HENRIQUE DUARTE SALES CARVALHO			
Revisão	Alteração	Desenhista	Data
02			
01			
00	Emissão Inicial	Dione Rech	25/08/2025

## PROJETO BÁSICO

Engenheiro:  
HENRIQUE DUARTE SALES CARVALHO  
CREA/SC: 119279-5



Email: planejamento@ituporanga.sc.com.br

Proprietário:  
Prefeitura Municipal de Ituporanga  
CNPJ: 83.102.640/0001-30

Uso:  
Projeto: PINTURA SEDE DOS BOMBEIROS

Endereço da obra:  
Rua PREFEITO VÂNIO COLASSO DE OLIVEIRA  
Bairro Centro Ituporanga - SC

Referência:  
PLANTA BAIXA SUBSOLO E MEZANINO.

Dione Rech DESENHO	Área: 842,45 m2	Data: AGOSTO/ 2025	Prancha: A-1  01/01
		Escala: Indicada	