

ESC.: 1/50

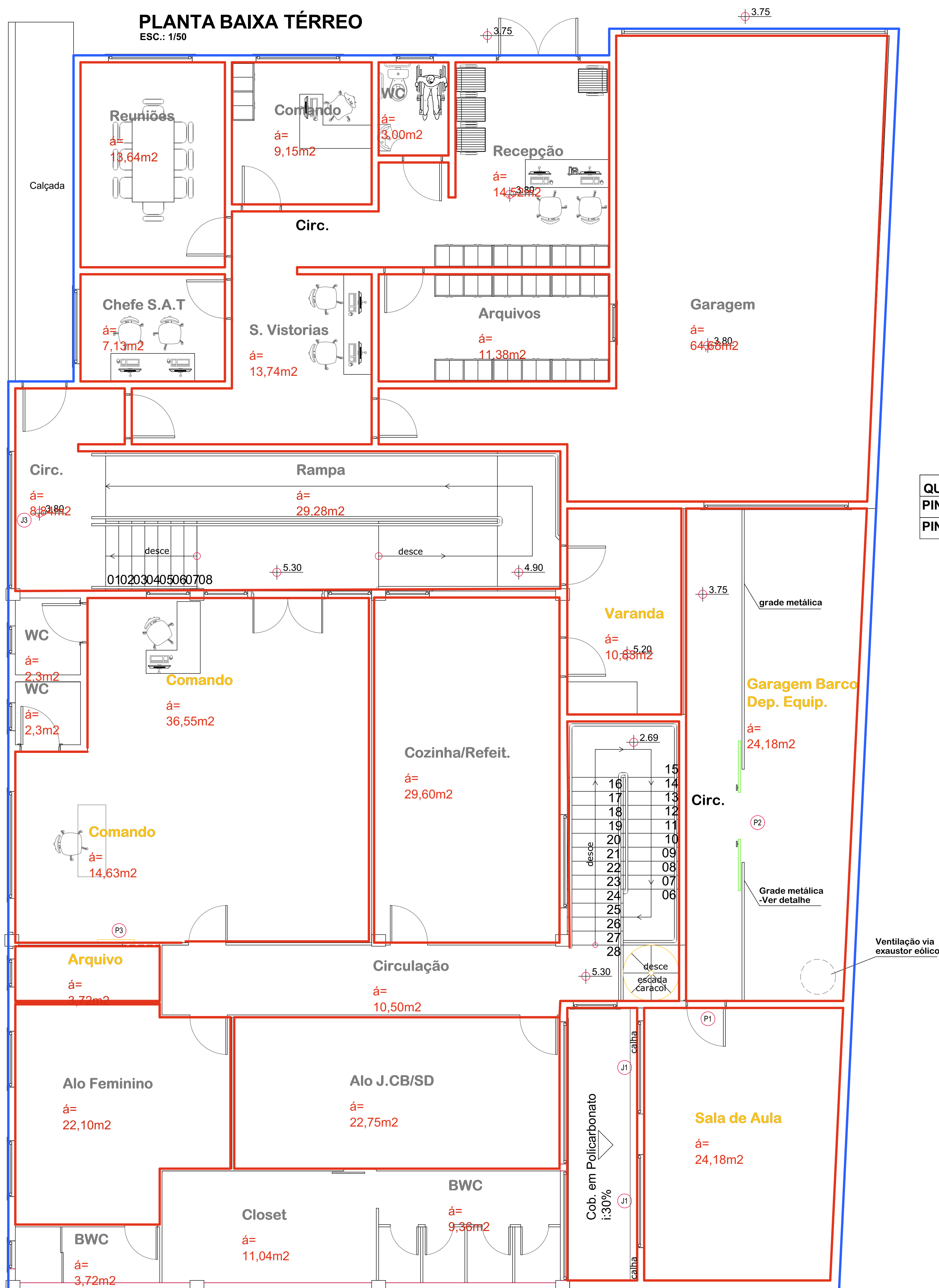

QUANTITATIVO TÉRREO (INTERNA)	
PINTURA INTERNA=	1.068,00 m2
PINTURA TETO=	270,00 m2

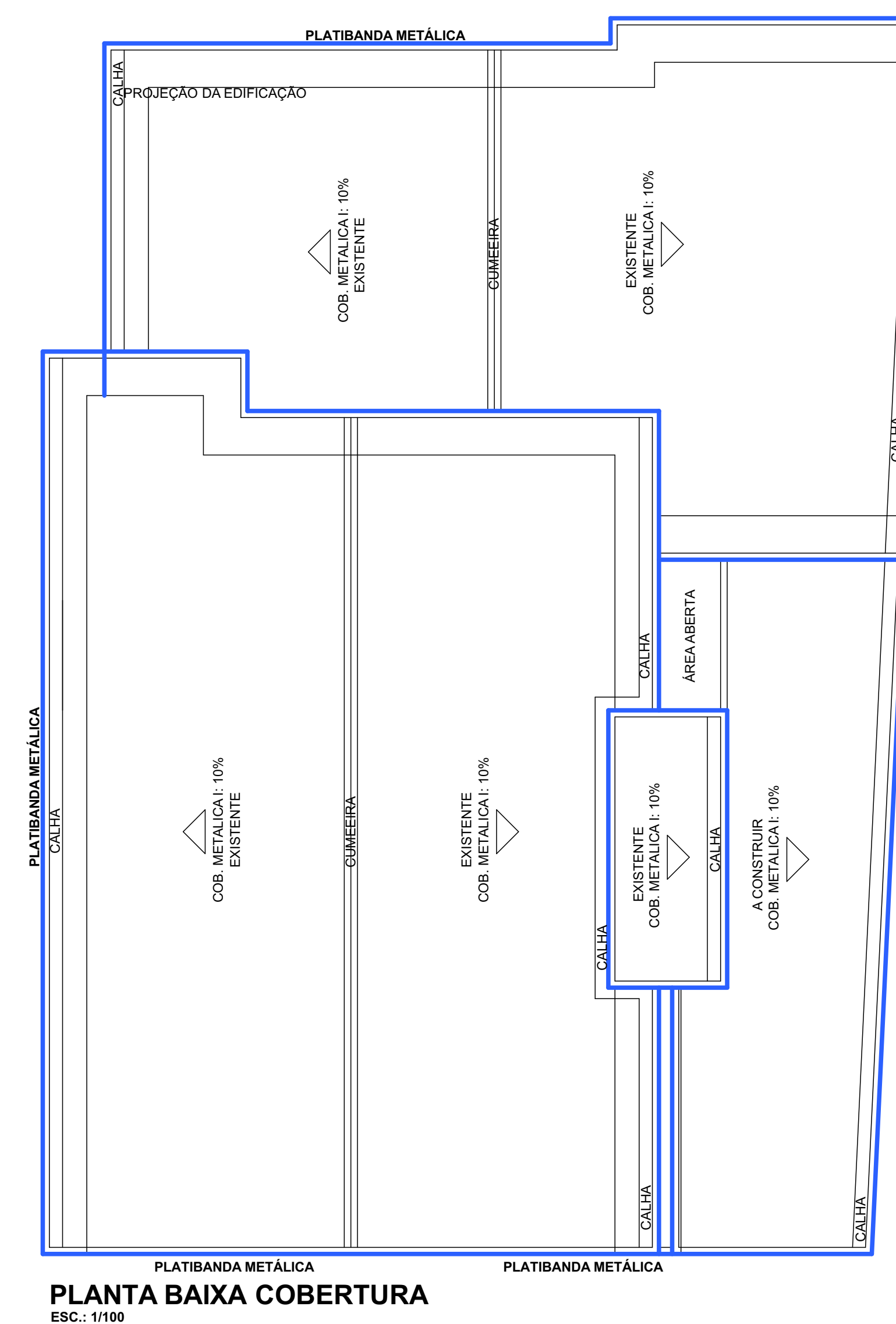

LEGENDAS.: PINTURA EXTERNA
 PINTURA INTERNA

Representante Tomador			
Geison Kurtz Prefeito Municipal de Ituporanga			
Responsável técnico(a)			
HENRIQUE DUARTE SALES CARVALHO			
Revisão	Alteração	Desenhista	Data
02			
01			
00	Emissão Inicial	Dione Rech	22/09/2025
PROJETO ARQUITETÔNICO			
Engenheiro: HENRIQUE DUARTE SALES CARVALHO CREA/SC: 119279-5			
Email: planejamento@ituporanga.sc.com.br			
Proprietário: Prefeitura Municipal de Ituporanga		CNPJ: 83.102.640/0001-30	
Uso: Projeto:PINTURA SEDE DOS BOMBEIROS	Endereço da obra: Rua PREFEITO VÂNIO COLASSO DE OLIVEIRA Bairro Centro Ituporanga - SC		
Referência: PLANTA BAIXA TÉRREO E COBERTURA.			
Dione Rech DESENHO	Área: 842,45 m2	Data: AGOSTO/ 2025	Prancha: A-1
		Escala: Indicada	02/02