

PROJETO EXECUTIVO - ARQUITETÔNICO

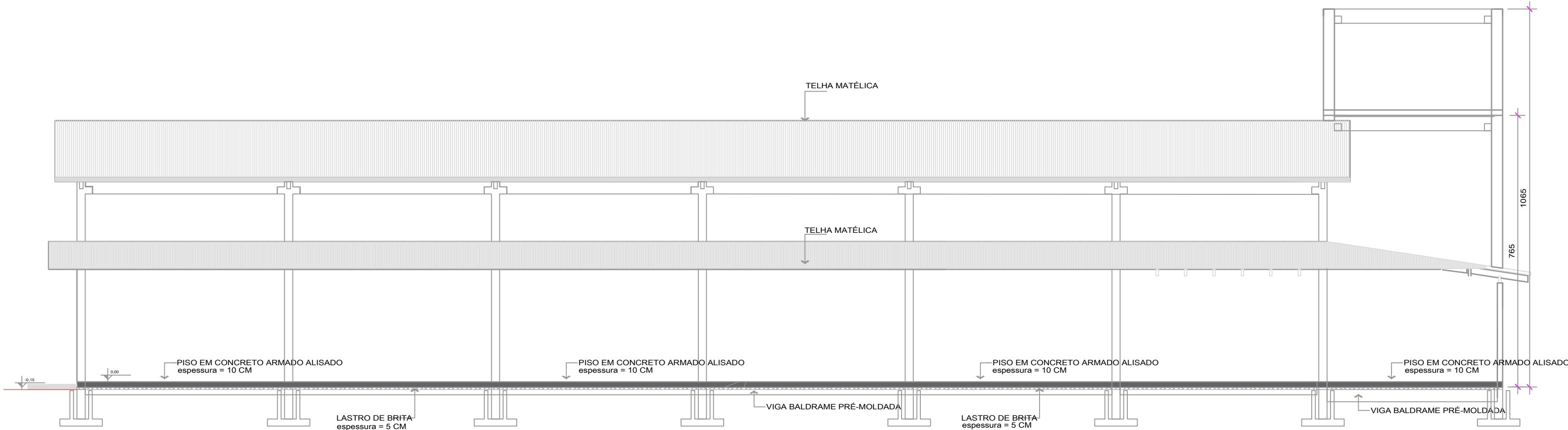

VISTA LATERAL  
Escala 1/100

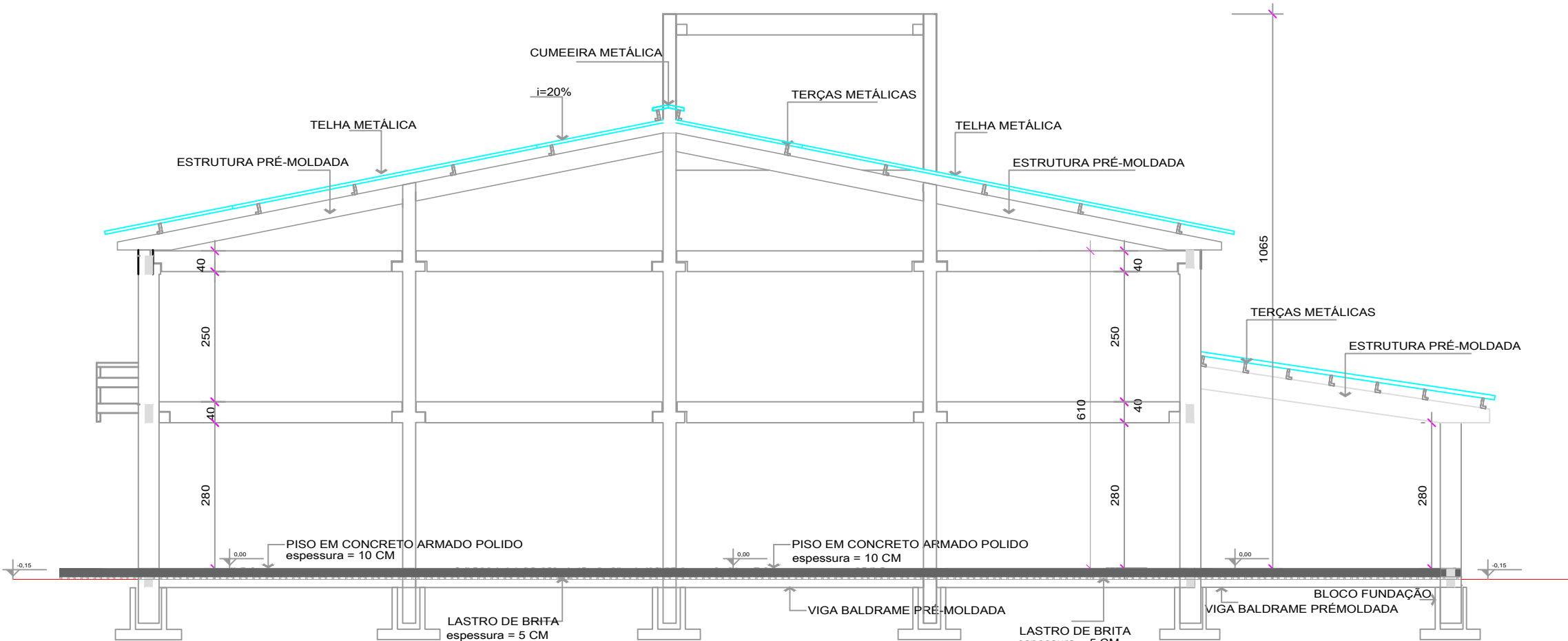

VISTA FRONTAL  
Escala 1/100

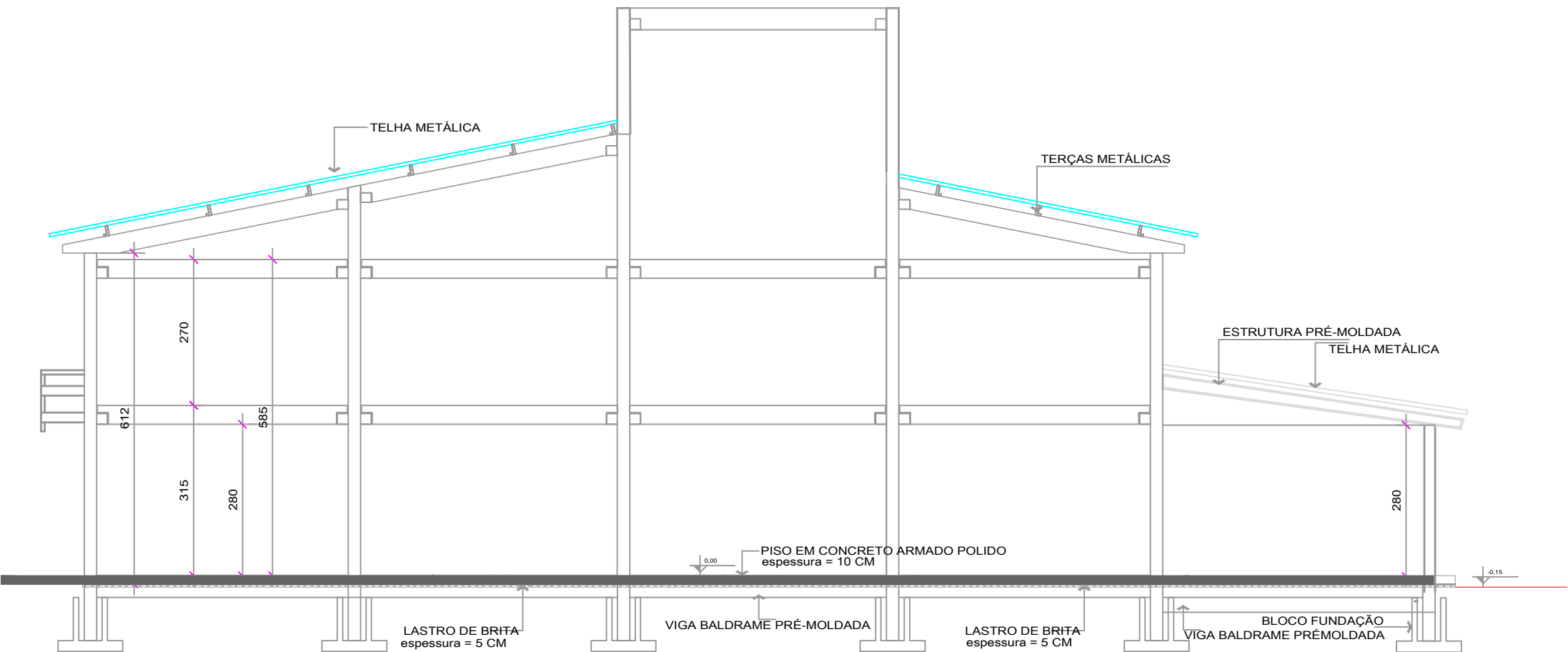

VISTA FUNDOS  
Escala 1/100

Aprovações:			
Representante Tomador			
Geison Kurtz Prefeito			
Responsável técnico(a)		Secretário de Planejamento	
Henrique Duarte Sales carvalho		Vilmar Schwambach	
Revisão	Alteração	Desenhista	Data
02			
01			
00	Emissão Inicial	Henrique	19/04/2025

PROJETO EXECUTIVO

Engenheiro(a):			
HENRIQUE D. S. CARVALHO			
CREA/SC: 119279-5			
Email: planejamento@ituporanga.sc.gov.br			
Proprietário:		CNPJ: 83.102.640/0001-30	
Prefeitura Municipal de Ituporanga			
Uso:		Endereço da obra:	
PROJETO DE CONSTRUÇÃO CENTRO COMUNITÁRIO RIO AREIAS		Estrada Geral Rio Areias - Ituporanga - SC	
Referência:			
VISTAS - Arquitetônico			
Desenho:	Área:	Data:	Prancha: A-1
Henrique Carvalho		Agosto / 2025	
	Total:.....1.000,00m²	Escala:	
		Indicada	

02/02