

OBSERVAÇÃO: DETALHE GÊNÉRICO. AS MEDIDAS GERAIS DO AMBIENTE PODEM VARIAR, ASSIM COMO A SUA POSIÇÃO, OBSERVAR LAYOUT APRESENTADO EM PLANTA BAIXA. UTILIZAR AS MEDIDAS E DISTÂNCIAS PARA POSICIONAR AS LOUÇAS E ACESSÓRIOS SANITÁRIOS APRESENTADOS ABAIXO.

- NOTAS
- MEDIDAS EM CENTÍMETROS
 - AS BARRAS DE APOIO DEVERÃO RESPEITAR O DIÂMETRO MÍNIMO ESTABELECIDO PELA NORMA, PODENDO SER DE Ø 3 A Ø 4,5 mm (ITEM 7.6.3 NBR 9050/2020)
 - DOBRADIÇAS DA PORTA DEVERÃO SER INSTALADAS NO LADO DE FORA. ESSA MEDIDA É PARA SEGURANÇA DO USUÁRIO.
 - QUALQUER DÚVIDA QUANTO AS MEDIDAS OU ESPECIFICAÇÕES CONSULTAR NORMA NBR 9050/2020 OU ENTRAR EM CONTATO COM OS AUTORES DO PROJETO.

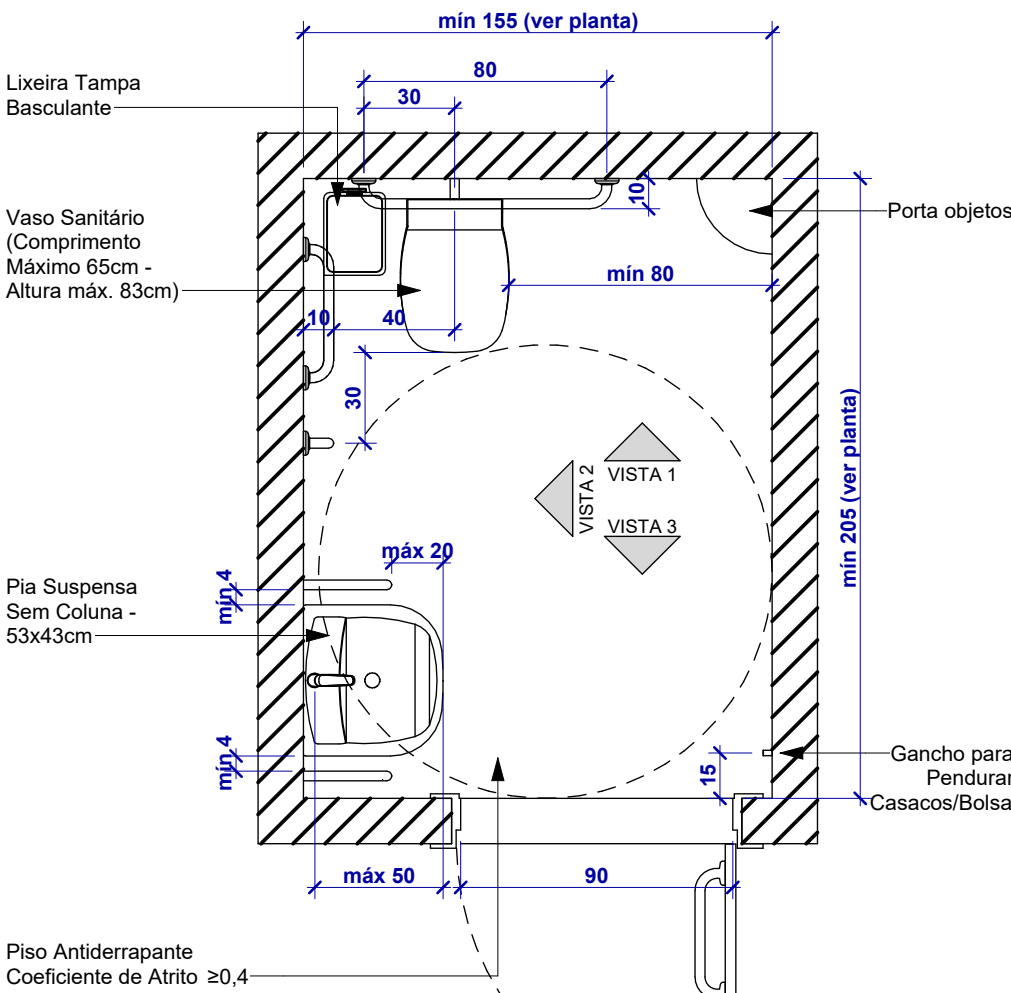

PLANTA BAIXA

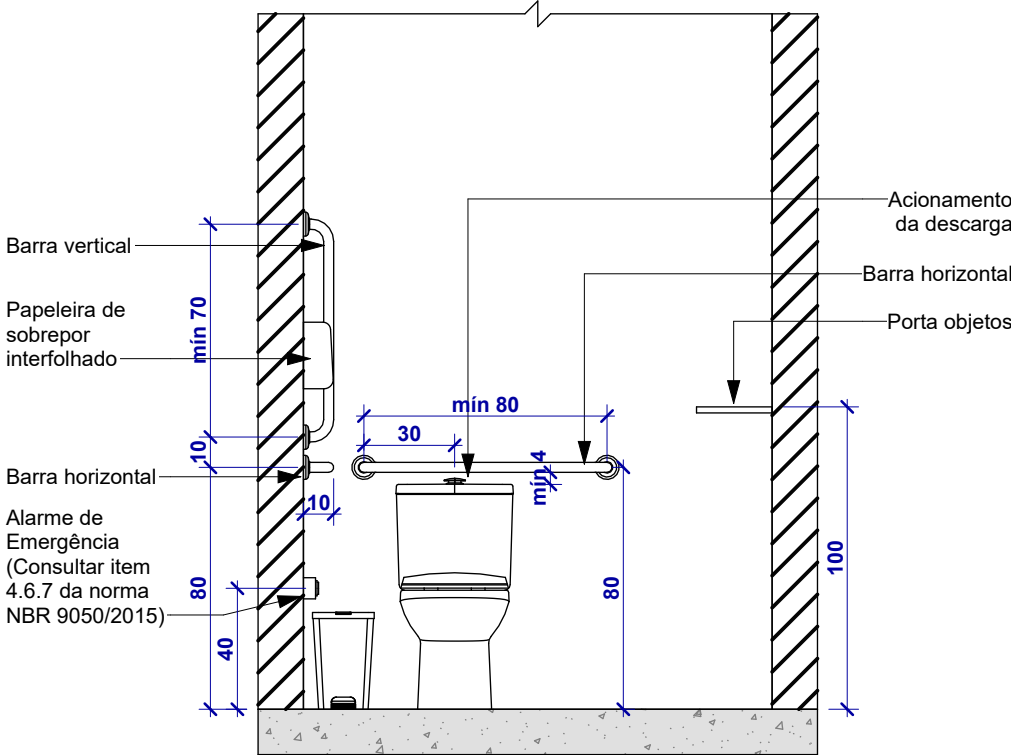

VISTA 01

BWC ACESSÍVEL

Escala: 1 : 25

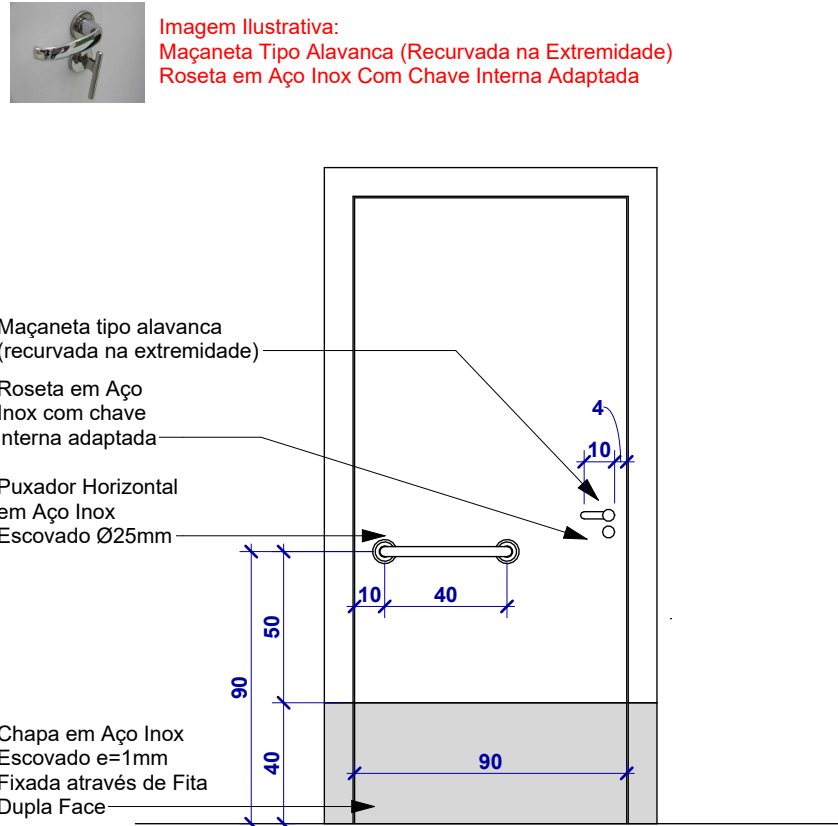

VISTA FRONTAL INTERNA

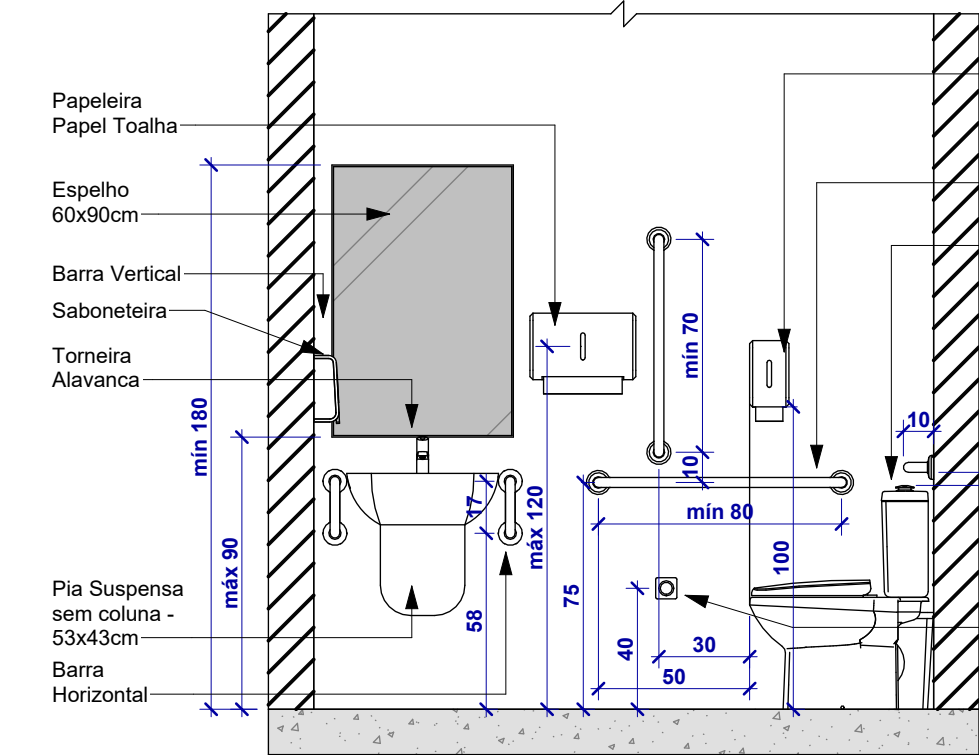

VISTA 02

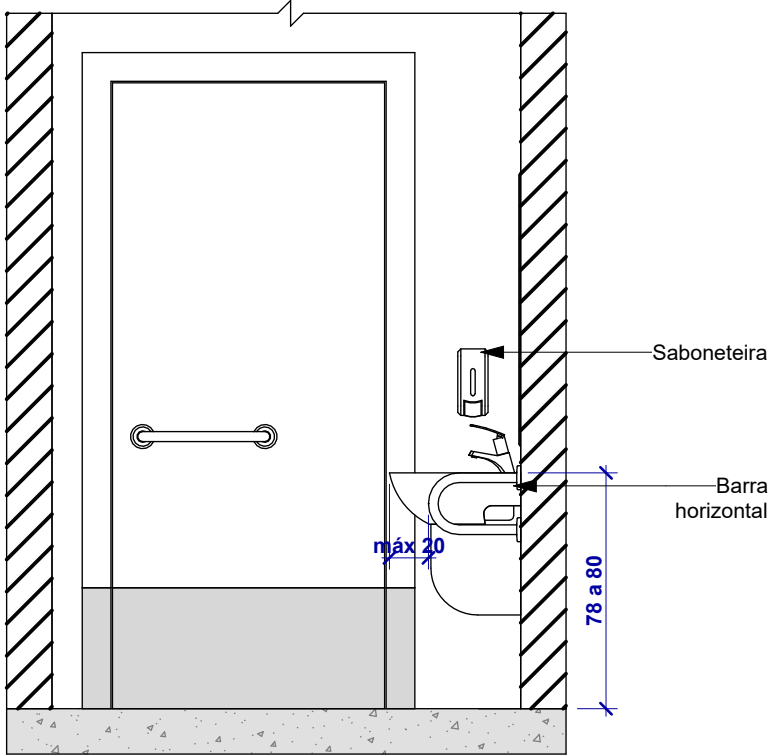

VISTA 03

SERÃO UTILIZADAS LIXEIRAS PRÉ-FABRICADOS EM MADEIRA PLÁSTICA E SUPORTE EM MADEIRA PLÁSTICA

LIXEIRA

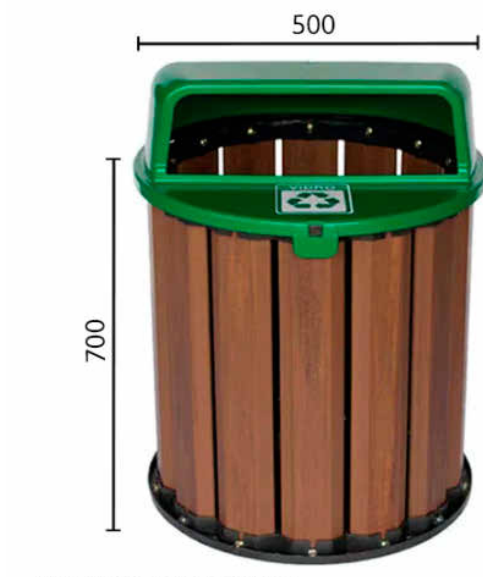

Medidas em milímetros

SUPORTE PARA LIXEIRA



Medidas em milímetros

SUPORTE CHUMBADO EM FURO DE TRADO Ø20cm

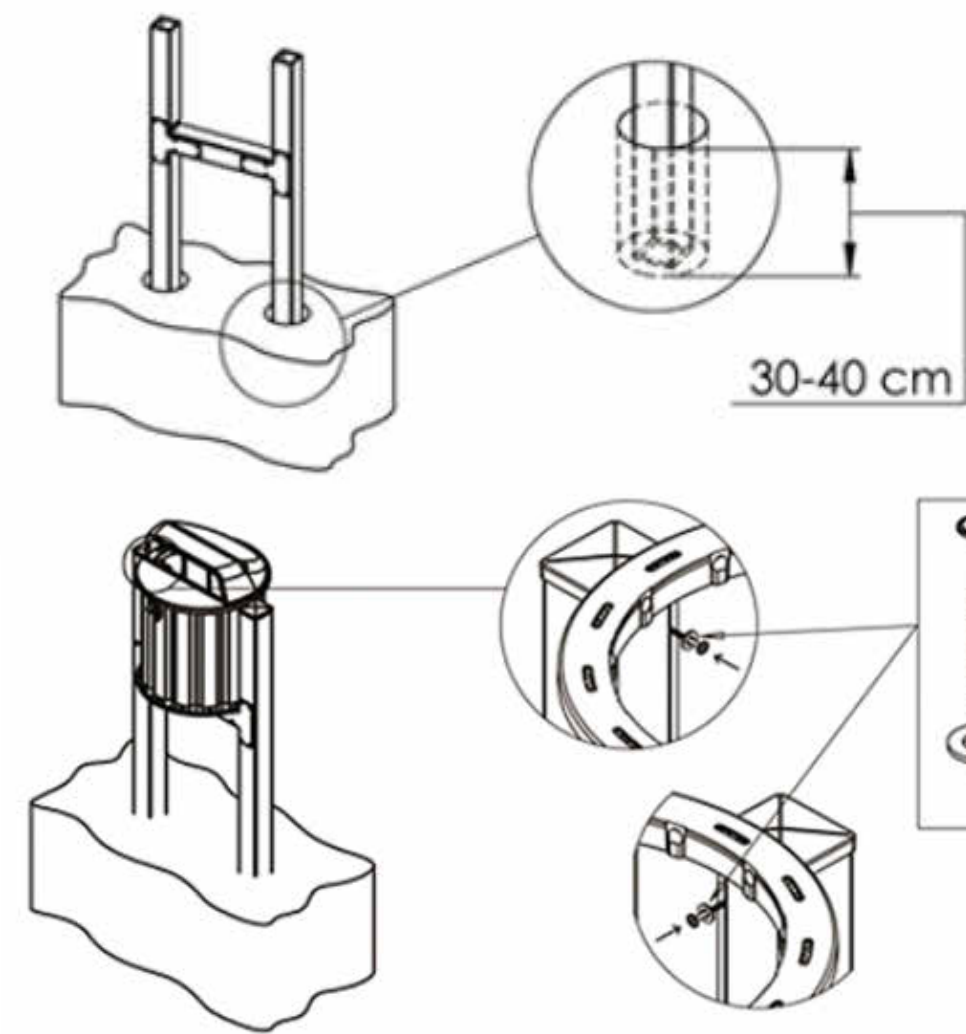

LIXEIRA EM MADEIRA PLÁSTICA 94L

Escala: 1 : 25

SERÃO UTILIZADOS BANCOS PRÉ-FABRICADOS EM MADEIRA PLÁSTICA



Medidas em milímetros

COMPRIMENTO	ALTURA	ESP. DO PÉ
1500mm	783mm	0,1m
LARG. ASSENTO	ALT. ASSENTO	PESO
327mm	404mm	25 kg

- Alinhar as tábuas do assento e de encosto conforme imagem;
- Insirir parafuso, arruela e porca sem apertá-los sem apertá-los...
- Dar os apertos finais nos parafusos somente com as chaves plásticas que acompanham kit, observando o alinhamento do banco.

SEGUIR AS RECOMENDAÇÕES DO FABRICANTE

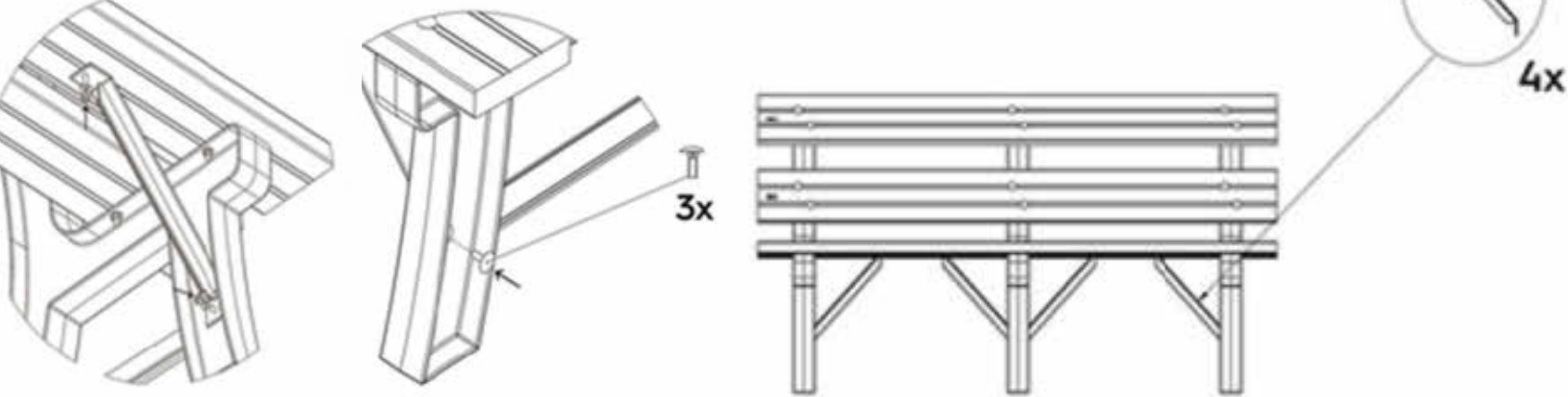

BANCO DE JARDIM EM MADEIRA PLÁSTICA 1,5M

Escala: 1 : 25

SERÃO UTILIZADOS BANCOS PRÉ-FABRICADOS EM MADEIRA PLÁSTICA



Medidas em milímetros

COMPRIMENTO	ALTURA	ESP. DO PÉ
1500mm	400mm	0,1m
LARG. ASSENTO	ALT. ASSENTO	PESO
430mm	400mm	18 kg

- Alinhar as tábuas do assento;
- Insirir parafuso, arruela e porca sem apertá-los;
- Dar os apertos finais nos parafusos somente com as chaves plásticas que acompanham kit, observando o alinhamento do banco.

SEGUIR AS RECOMENDAÇÕES DO FABRICANTE

BANCO DE JARDIM EM MADEIRA PLÁSTICA 1,5M (SEM ENCOSTO)

Escala: 1 : 25

NOTAS

NOTAS GERAIS:

- TODAS AS DIMENSÕES SÃO EXPRESSAS EM METROS (M), EXCETO SE HOUVER INDICAÇÃO CONTRÁRIA.
- ANTES DO INÍCIO DA EXECUÇÃO, O RESPONSÁVEL TÉCNICO PELA EXECUÇÃO DEVERÁ VERIFICAR TODAS AS COTAS E CONDIÇÕES EXISTENTES IN LOCO, COMUNICANDO QUALQUER DIVERGÊNCIA AO PROJETISTA PARA AJUSTES.
- COR DOS PISOS PODOTÁTIS A DEFINIR PELA FISCALIZAÇÃO DE ACORDO COM A FIGURA 10 - CONTRASTES RECOMENDADOS, DA ABNT NBR 15537/2024.
- A COTA DE PROJETO -3,00 É EQUIVALENTE AO NÍVEL 367,5 DO LEVANTAMENTO TOPOGRÁFICO.

NOTAS ESPECÍFICAS

- OS BANCOS PREVISTOS SÃO PROVISÓRIOS E, NESTE MOMENTO, SE RELACIONAM COM A CONFIGURAÇÃO DA PRAÇA, COM A IMPLANTAÇÃO COMPLETA DE TODOS OS ELEMENTOS E PLATÔS QUE COMPÕEM O MASTER PLAN DA PRAÇA DO SALTO, SUA SUBSTITUIÇÃO SERÁ NECESSÁRIA, PERMITINDO MAIOR INTEGRAÇÃO, QUALIFICAÇÃO DO ESPAÇO, E ADOÇÃO DE UMA LINGUAGEM UNIFICADA EM TODO O PROJETO.

CONVENÇÕES GRÁFICAS

Corte

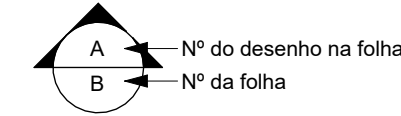

R00 20/03/2026 EMISSÃO INICIAL
REVISÃO: DATA: DESCRIÇÃO:

CARIMBOS E APROVAÇÕES:



PROPRIETÁRIO / CONTRATANTE:

PREFEITURA MUNICIPAL DE ITUPORANGA

CNPJ: 83.102.640/0001-30

ASSINATURA:

RESPONSÁVEL TÉCNICO PROJETO:

PRISCILLA SUZUKI WARZAK

ASSINATURA:

ARQUITETA E URBANISTA - CAU A94505-6

PROJETO:

ARQUITETÔNICO

ETAPA: PROJETO EXECUTIVO

OBRA:

**PRAÇA BAIRRO SALTO GRANDE
PLATÔ 1 - ETAPA 1**

LOGRADOURO: BEIRA RIO DO SALTO SAMUEL

BENNETT

MUNICÍPIO: ITUPORANGA

BAIRRO: SALTO GRANDE Nº: SN

UF: SC

CEP: 88400-000

ÁREA EXISTENTE:

11681,88 m²

ÁREA INTERVENÇÃO:

2269,94 m²

CONTEÚDO:

BWC ACESSÍVEL

BICICLETÁRIO EM AÇO

BANCO DE JARDIM EM MADEIRA PLÁSTICA 1,5M

LIXEIRA EM MADEIRA PLÁSTICA 94L

BANCO DE JARDIM EM MADEIRA PLÁSTICA 1,5M (SEM ENCOSTO)

ESCALA:

INDICADA

DATA:

MAR/2026

CÓDIGO AMAVI:

3798

DESENHISTA:

JÚLIA STEDILE

**ARQ-PE
11/11**

OBS: ESTE PROJETO NÃO EXIME A RESPONSABILIDADE DE SEGUIR O CÓDIGO FLORESTAL, LEI Nº 12.651, DE 25 DE MAIO DE 2012.