

CORTE A
Escala: 1 : 125

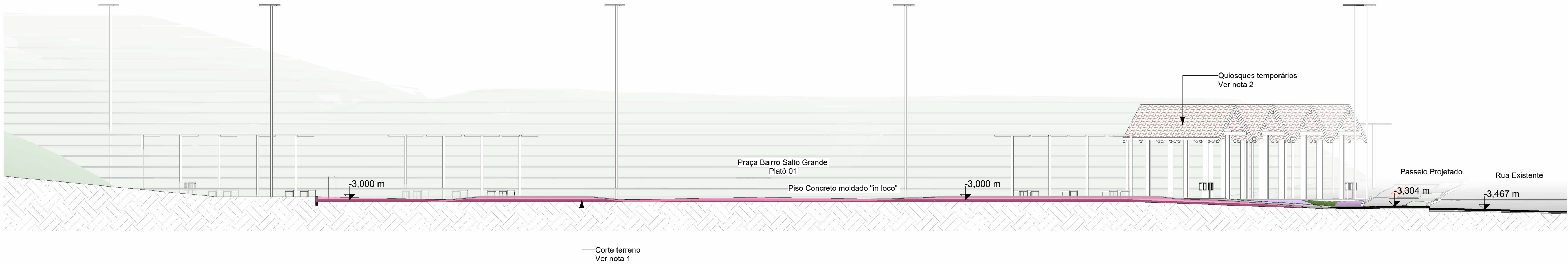

CORTE B
Escala: 1 : 125

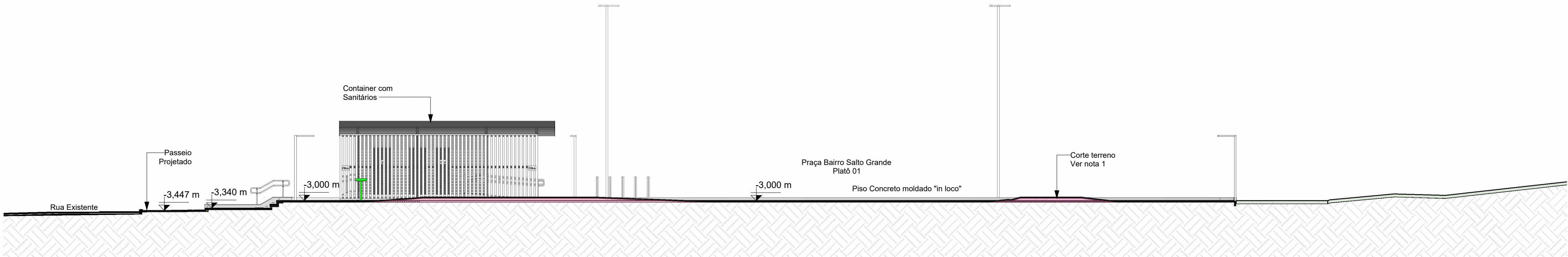

CORTE C
Escala: 1 : 125

NOTAS

NOTAS GERAIS:

- TODAS AS DIMENSÕES SÃO EXPRESSAS EM METROS (M), EXCETO SE HOUVER INDICAÇÃO CONTRÁRIA.
- ANTES DO INÍCIO DA EXECUÇÃO, O RESPONSÁVEL TÉCNICO PELA EXECUÇÃO DEVERÁ VERIFICAR TODAS AS COTAS E CONDIÇÕES EXISTENTES IN LOCO, COMUNICANDO QUALQUER DIVERGÊNCIA AO PROJETISTA PARA AJUSTES.
- COR DOS PISOS PODOTÊIS A DEFINIR PELA FISCALIZAÇÃO DE ACORDO COM A FIGURA 10 - CONTRASTES RECOMENDADOS, DA ABNT NBR 15537:2024.
- A COTA DE PROJETO -3,00 É EQUIVALENTE AO NÍVEL 367,5 DO LEVANTAMENTO TOPOGRÁFICO.

NOTAS ESPECÍFICAS

- A EXECUÇÃO DO TALUDE DEVE SEGUIR O PROJETO ESPECÍFICO DE TERRAPLANAGEM, QUE DEVE SER ELABORADO ANTES DO INÍCIO DAS OBRAS DA PRAÇA. RESSALTA-SE QUE O PROJETO DE TERRAPLANAGEM NÃO INTEGRA O PRESENTE ESCOPO.
- A EXECUÇÃO DOS QUIOSQUES (ESTRUTURAS TEMPORÁRIAS) NÃO INTEGRA O PRESENTE ESCOPO, FICANDO A CARGO DA PREFEITURA A SUA IMPLEMENTAÇÃO.

LEGENDA:



Corte de Terreno

CONVENÇÕES GRÁFICAS

Corte

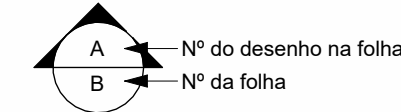

R00	20/03/2026	EMIÇÃO INICIAL
REVISÃO:	DATA:	DESCRIÇÃO:

CARIMBOS E APROVAÇÕES:

(47) 3531-4242
amavi@amavi.org.br
amavi.org.br
f @amavi.altovale
Rua XV de Novembro, 737
Centro, Rio do Sul/SC
89160-015

PROPRIETÁRIO / CONTRATANTE:	ASSINATURA:
PREFEITURA MUNICIPAL DE ITUPORANGA CNPJ: 83.102.640/0001-30	

RESPONSÁVEL TÉCNICO PROJETO:	ASSINATURA:
PRISCILLA SUZUKI WARZAK	
ARQUITETA E URBANISTA - CAU A94505-6	

PROJETO:	ETAPA: PROJETO EXECUTIVO
ARQUITETÔNICO	

OBRA:
PRAÇA BAIRRO SALTO GRANDE PLATÔ 1 - ETAPA 1

LOGRADOURO: BEIRA RIO DO SALTO SAMUEL BENNERT MUNICÍPIO: ITUPORANGA	BAIRRO: SALTO GRANDE Nº: SN UF: SC CEP: 88400-000
---	---

ÁREA EXISTENTE: 11681,88 m²

ÁREA INTERVENÇÃO: 2269,94 m²

CONTEÚDO:	ESCALA:	DATA:
CORTE A CORTE B CORTE C	INDICADA 3798	MAR/2026

DESENHISTA: JÚLIA STEDILE

**ARQ-PE
03/11**